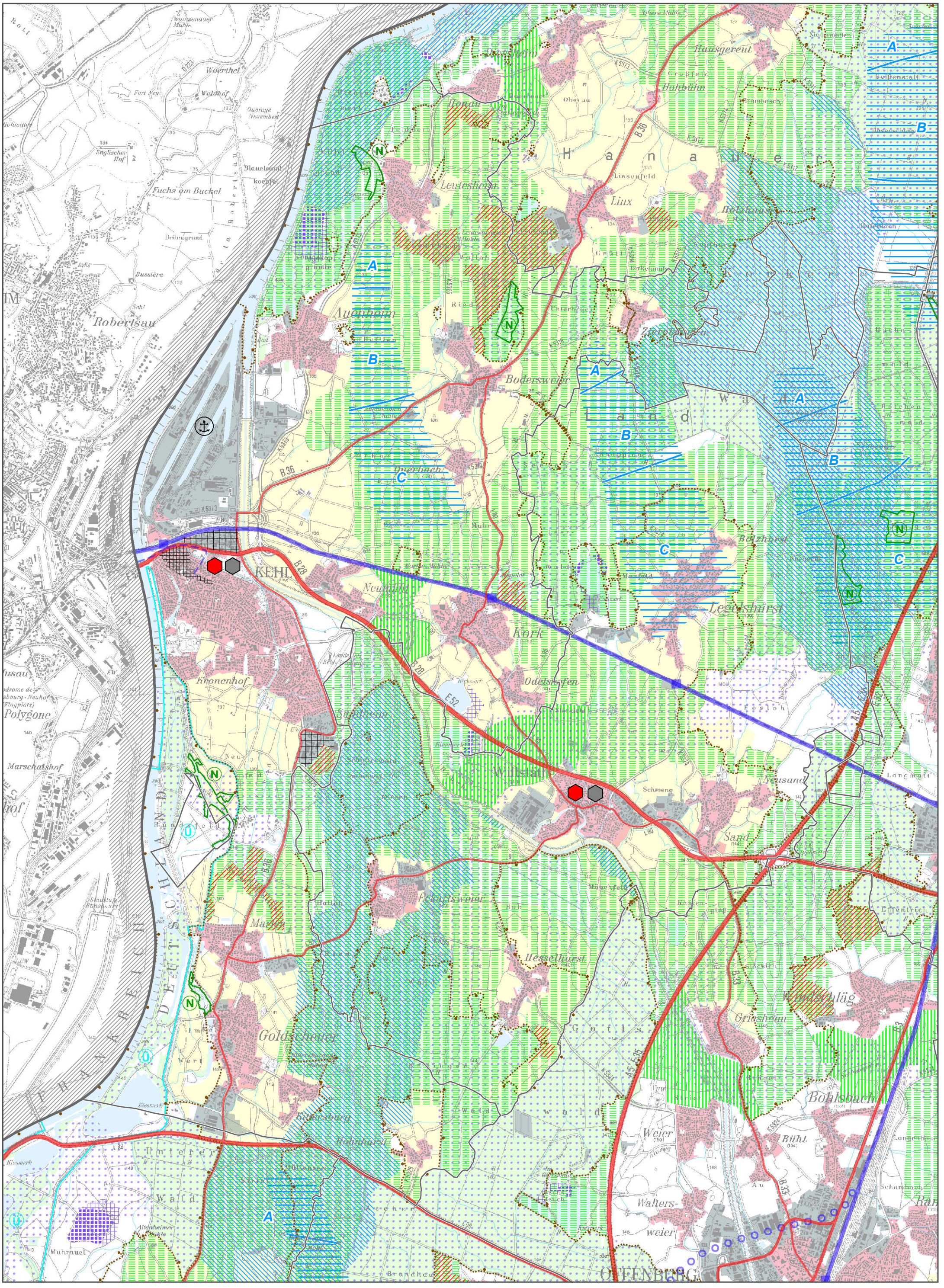

Regionalplan Südlicher Oberrhein
Gesamtfortschreibung
(ohne Kapitel 4.2.1 Windenergie)

Entwurf zur 2. Anhörung (2. Offenlage)
gemäß § 12 LplG und § 10 ROG
(Stand April 2016)

Ausschnitt Raumnutzungskarte

Kehl

0 0,5 1 2 Kilometer 1 : 50.000

Grundlage: Digitale Geodaten ©Landesamt für Geoinformation und Landentwicklung Baden-Württemberg (www.lgl-bw.de); Az.: 2851.9-1/19

Erstellt unter Verwendung von Daten aus dem WIBAS-Verbund, übermittelt aus dem Räumlichen Informations- und Planungssystem (RIPS) des Umweltinformationssystems bei der Landesanstalt für Umwelt, Messungen und Naturschutz, Baden-Württemberg.

Regionalverband Südlicher Oberrhein
Planen. Beraten. Entwickeln.