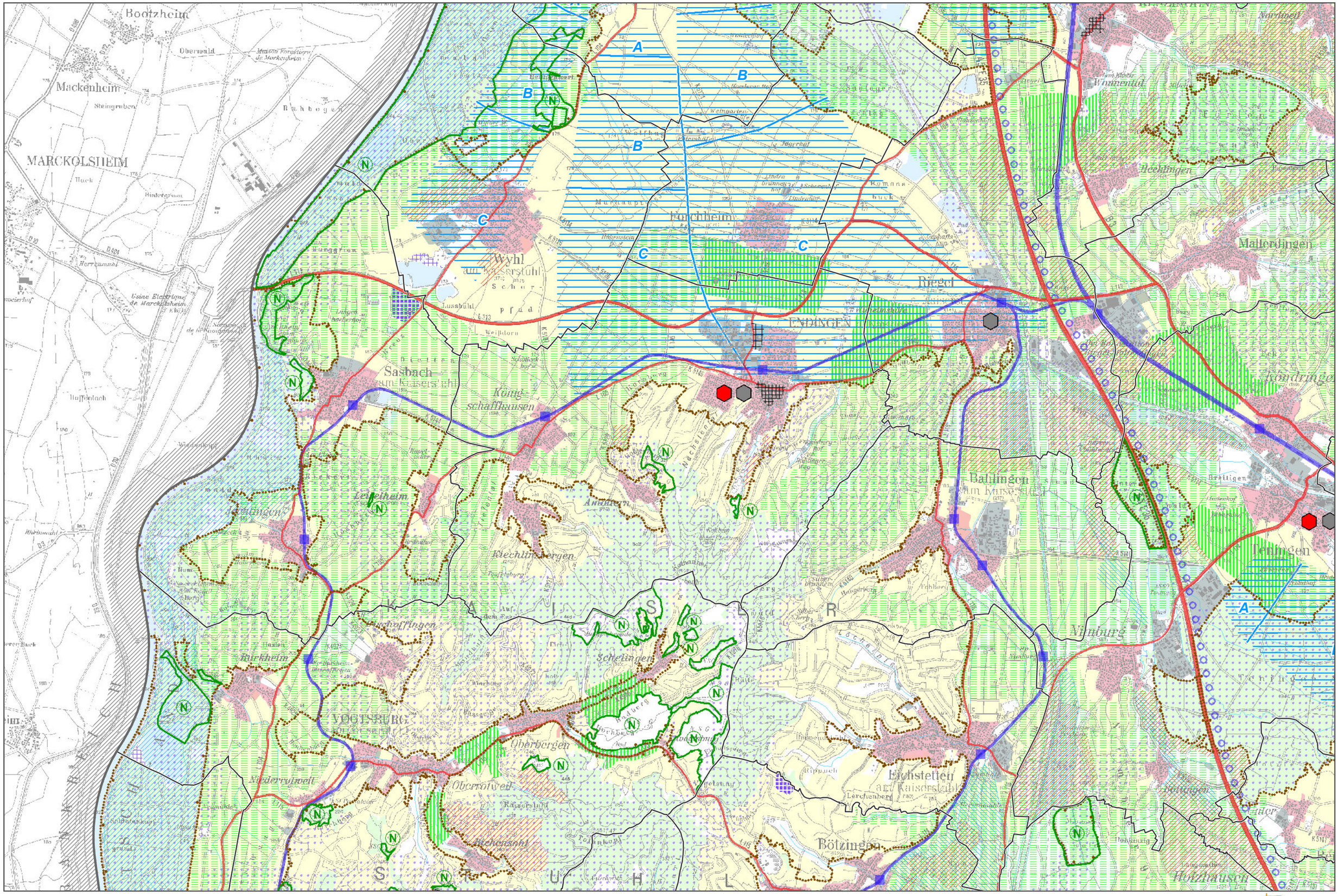

Regionalplan Südlicher Oberrhein
(Stand Januar 2019)

Konsolidierte Fassung der Gesamtfortschreibung des Regionalplans
(rechtskräftig seit 22.09.2017) und
der Teilfortschreibung "Windenergie"
(rechtskräftig seit 28.12.2018)

Ausschnitt Raumnutzungskarte

Endingen am Kaiserstuhl

0 0,5 1 2 Kilometer 1 : 50.000

Grundlage: Digitale Geodaten
©Landesamt für Geoinformation
und Landentwicklung Baden-Württemberg
(www.lgl-bw.de); Az.: 2851.9-1/19

Erstellt unter Verwendung von Daten aus dem WIBAS-Verbund,
übermittelt aus dem Räumlichen Informations- und Planungssystem
(RIPS) des Umweltinformationssystems bei der Landesanstalt für
Umwelt, Messungen und Naturschutz, Baden-Württemberg.

Regionalverband Südlicher Oberrhein
Planen. Beraten. Entwickeln.