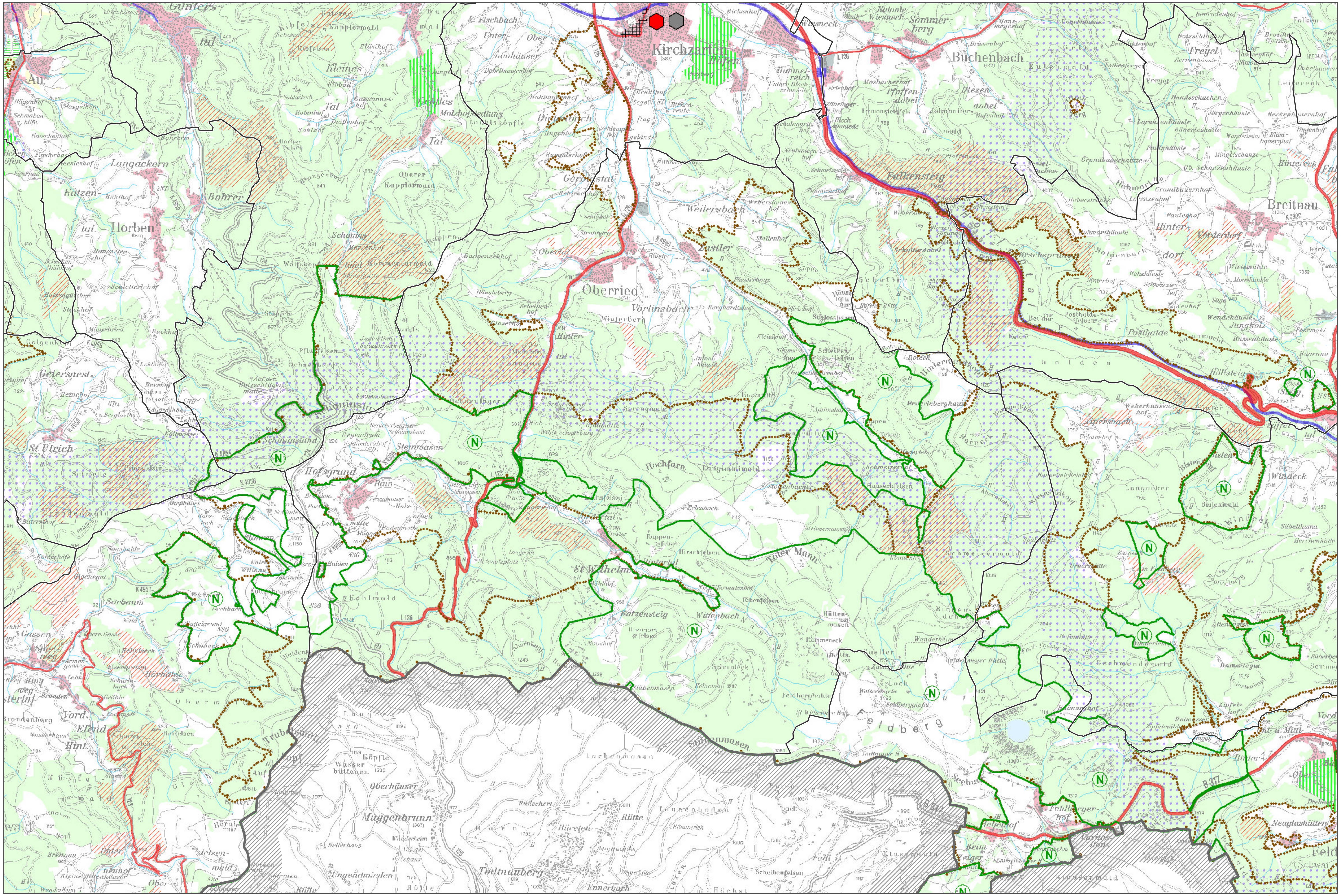

Regionalplan Südlicher Oberrhein

(Stand Januar 2019)

Konsolidierte Fassung der Gesamtfortschreibung des Regionalplans (rechtskräftig seit 22.09.2017) und der Teilfortschreibung "Windenergie" (rechtskräftig seit 28.12.2018)

Ausschnitt Raumnutzungskarte

Oberried

0 0,5 1 2 Kilometer

1 : 50.000

Grundlage: Digitale Geodaten ©Landesamt für Geoinformation und Landentwicklung Baden-Württemberg (www.lgl-bw.de); Az.: 2851.9-1/19

Erstellt unter Verwendung von Daten aus dem WIBAS-Verbund, übermittelt aus dem Räumlichen Informations- und Planungssystem (RIPS) des Umweltinformationssystems bei der Landesanstalt für Umwelt, Messungen und Naturschutz, Baden-Württemberg.

Regionalverband Südlicher Oberrhein

Planen. Beraten. Entwickeln.