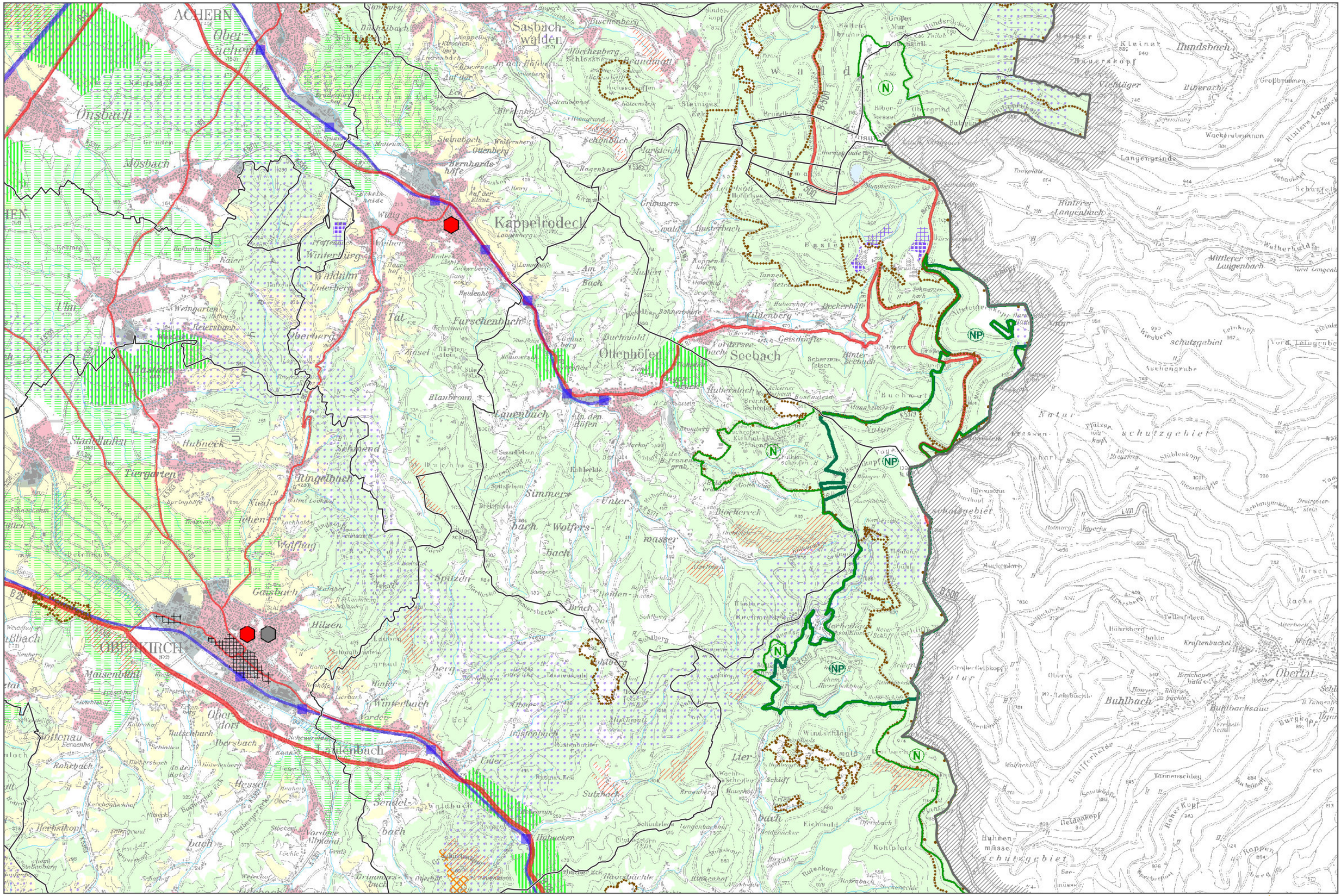
ACHERN
Ober-achern
Sasbach-walden
Kappelrodeck
Winterburg
Waldulm
Furschenbach
Ottenhöfen
Seebach
Lautenbach
Oberkirch
Gaisbach
Ringelbach
Wolfach
Hilsen
Maisenbühl
Lierbach
Buhlbach
Obertal
Tiergarten
Hubneck
Stadelhofen
Onsbach
Mösbach
Wildenberg
Buchwald
Blankrom
Hinterer Langenbach
Mittlerer Langenbach
Langengrinde
Hundsbach
Kleiner Hundsbach
Biberach
Wackersbrunnen
Großbrunnen
Naturschutzgebiet
Schutzgebiet
Huhnenmüsse
Kreßen-
Aschengrube
Kirsch
Rache
Kraftenbuckel
Tannenschlag
Heidenkopf
Hoher Kopf
Rotenkopf
Kohlplatz
Eichwald
Hubacker
Grimmersbach
Sulzbach
Lier
Windschläg
Sinners-
Wolfers-
Spitzen-
Bach
Winterbach
Vorder-
Albersbach
Rohrbach
Herbsthof
Hessel
Sendel-
Waldbach
Rotenau
Tutschbach
Ober-dorf
Maisenbühl
Gaisbach
Hilsen
Ludwig
Sandberg
Heilen-
Brach
Bernhards-höfe
Steinebach
Ottenbach
Schönbach
Markleiche
Grümmers-
Bustenbach
Kappen-
Tannen-
Hubersbach
Hecken-
Geisberg
Hinter-
Scharfen-
Buchwart
Natur-
Hubersbach
Schafer-
Eichhal-
Blocherreck
Gottelbach
Hinterer
Kirchmatt
Kirschbach
Hinter-
Lierbach
Schuff
Bruckenberg
Mauerhof
Langenbach
Schlindelen
Hinter-
Sulzbach
Hinter-
Eck
Bauschüttle
Hinter-
Eck
Hinter-
Eck
Hinter-
Eck